

Gemeinde Hammer an der Uecker

Los 3

Die Bürgermeisterin der Gemeinde Hammer an der Uecker veräußert als gesetzliche Vertreterin nach Art. 233 § 2 Abs. 3 EGBGB für die unbekanntenen Erben nach Albert Albrecht gem. Bestallungsurkunde 13-1082-18 nachstehende Flächen:

Objektdaten

Gemarkung	Hammer an der Uecker
Flur	3
Flurstück	1/1
Größe	1.542 m ²
Katasterliche Nutzungsart	Fluss

Objektbeschreibung

Das unbebaute land- oder wasserwirtschaftlich nutzbare Flurstück befindet sich östlich des Ortes Hammer an der Uecker und südlich der Uecker. Das Flurstück ist relativ eben, regelmäßig geschnitten und weist eine Breite von ca. 190 m und eine Tiefe von ca. 6 m auf. Es befindet sich direkt an der Uecker.

Laut Auskunft des Amtes für Wasserwirtschaft, Sachgebiet Abfallwirtschaft/Altlasten, des Landkreises Vorpommern-Greifswald aus dem Altlastenkataster vom 09.07.2019 liegen keine Hinweise auf keine Altlasten, schädliche Bodenveränderungen oder Verdachtsflächen auf Altlasten oder schädliche Bodenveränderungen vor.

Laut Auskunft des Amtes für Bau und Naturschutz, Sachgebiet Bauleitplanung/Denkmalschutz, des Landkreises

Vorpommern-Greifswald vom 01.07.2019 ist das Flurstück nicht in der Bodendenkmalliste des Landkreises Vorpommern-Greifswald erfasst.



Luftbild



Ansicht von Osten

Objektdaten

Gemarkung	Hammer an der Uecker
Flur	3
Flurstück	25/1
Größe	1.963 m ²
Katasterliche Nutzungsart	Fluss

Objektbeschreibung

Das unbebaute, land- oder wasserwirtschaftlich nutzbare Flurstück befindet sich südöstlich des Ortes Hammer an der Uecker und westlich der Uecker. Das Flurstück ist relativ eben, regelmäßig geschnitten und weist eine Breite von ca. 250 m und eine Tiefe von ca. 6 m auf. Es befindet sich direkt an der Uecker.

Laut Auskunft des Amtes für Wasserwirtschaft, Sachgebiet Abfallwirtschaft/Altlasten, des Landkreises Vorpommern-Greifswald aus dem Altlastenkataster vom 09.07.2019 liegen keine Hinweise auf keine Altlasten, schädliche Bodenveränderungen oder Verdachtsflächen auf Altlasten oder schädliche Bodenveränderungen vor.

Laut Auskunft des Amtes für Bau und Naturschutz, Sachgebiet Bauleitplanung/Denkmalschutz, des Landkreises Vorpommern-Greifswald vom 01.07.2019 ist das Flurstück nicht in der Bodendenkmalliste des Landkreises Vorpommern-Greifswald erfasst.



Luftbild



Ansicht von Westen

Objektdaten

Gemarkung	Hammer an der Uecker
Flur	3
Flurstück	25/2
Größe	1.506 m ²
Katasterliche Nutzungsart	Fluss

Objektbeschreibung

Das unbebaute, land- oder wasserwirtschaftlich nutzbare Flurstück befindet sich südöstlich des Ortes Hammer an der Uecker und westlich der Uecker. Das Flurstück ist relativ eben, regelmäßig geschnitten und weist eine Breite von ca. 150 m und eine Tiefe von ca. 11 m auf. Es befindet sich direkt an der Uecker.

Laut Auskunft des Amtes für Wasserwirtschaft, Sachgebiet Abfallwirtschaft/Altlasten, des Landkreises Vorpommern-Greifswald aus dem Altlastenkataster vom 09.07.2019 liegen keine Hinweise auf keine Altlasten, schädliche Bodenveränderungen oder Verdachtsflächen auf Altlasten oder schädliche Bodenveränderungen vor.

Laut Auskunft des Amtes für Bau und Naturschutz, Sachgebiet Bauleitplanung/Denkmalschutz, des Landkreises Vorpommern-Greifswald vom 01.07.2019 ist das Flurstück nicht in der Bodendenkmaliste des Landkreises Vorpommern-Greifswald erfasst.



Luftbild



Ansicht von Osten

Objektdaten

Gemarkung	Liepe
Flur	1
Flurstück	24/1
Größe	633 m ²
Katasterliche Nutzungsart	Fluss

Objektbeschreibung

Das unbebaute, land- oder wasserwirtschaftlich nutzbare Flurstück befindet sich nordöstlich des Ortes Liepe. Das Flurstück ist relativ eben und regelmäßig geschnitten. Laut Auskunft des Amtes für Wasserwirtschaft, Sachgebiet Abfallwirtschaft/Altlasten, des Landkreises Vorpommern-Greifswald aus dem Altlastenkataster vom 09.07.2019 liegen keine Hinweise auf keine Altlasten, schädliche Bodenveränderungen oder Verdachtsflächen auf Altlasten oder schädliche Bodenveränderungen vor. Laut Auskunft des Amtes für Bau und Naturschutz, Sachgebiet Bauleitplanung/Denkmalschutz, des Landkreises Vorpommern-Greifswald vom 01.07.2019 ist das Flurstück nicht in der Bodendenkmaliste des Landkreises Vorpommern-Greifswald erfasst.

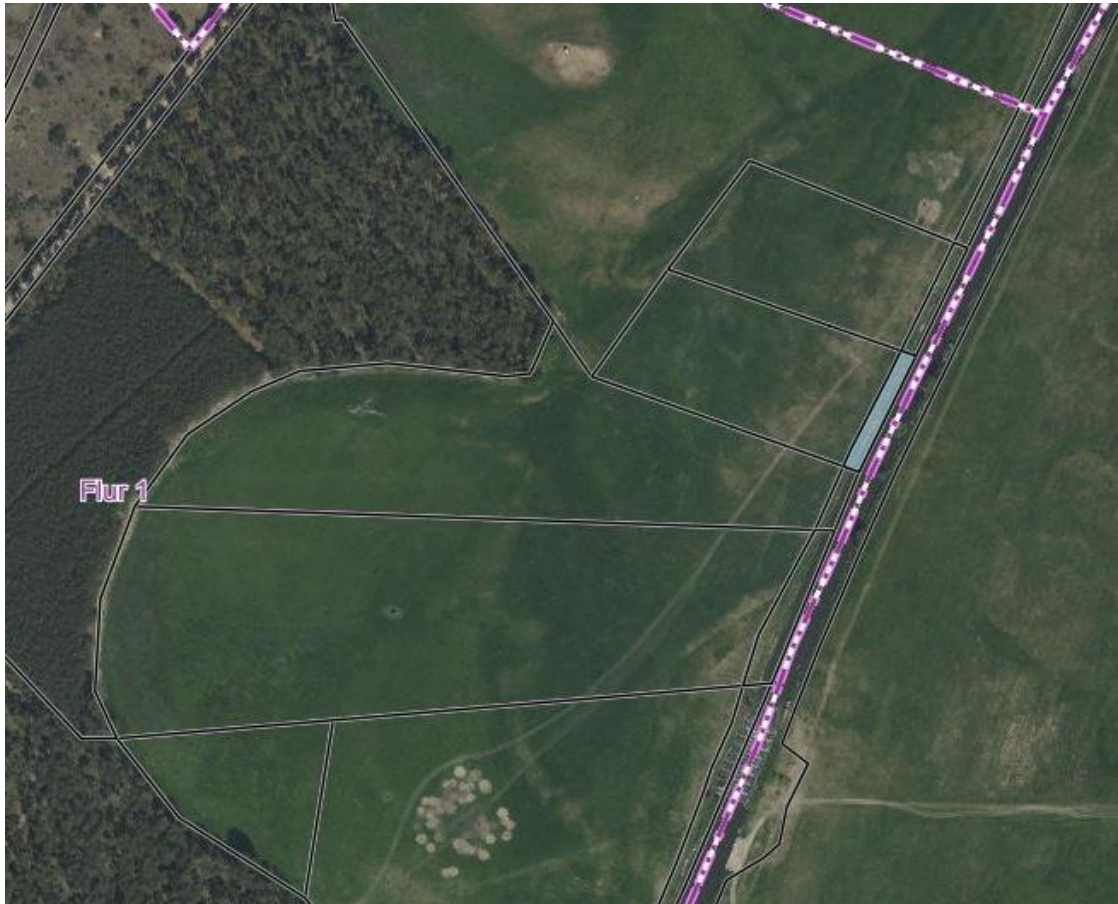

Luftbild



Ansicht von Süden

Objektdaten

Gemarkung	Liepe
Flur	1
Flurstück	32/1
Größe	5.402 m ²
Katasterliche Nutzungsart	Fluss

Objektbeschreibung

Das unbebaute, land- und wasserwirtschaftlich nutzbare Flurstück befindet sich südöstlich des Ortes Liepe und nördlich der Uecker. Das Flurstück ist relativ eben, regelmäßig geschnitten und weist eine Breite von ca. 550 m und eine Tiefe von ca. 10 m auf. Es befindet sich direkt an der Uecker.

Laut Auskunft des Amtes für Wasserwirtschaft, Sachgebiet Abfallwirtschaft/Altlasten, des Landkreises Vorpommern-Greifswald aus dem Altlastenkataster vom 09.07.2019 liegen keine Hinweise auf keine Altlasten, schädliche Bodenveränderungen oder Verdachtsflächen auf Altlasten oder schädliche Bodenveränderungen vor.

Laut Auskunft des Amtes für Bau und Naturschutz, Sachgebiet Bauleitplanung/Denkmalschutz, des Landkreises Vorpommern-Greifswald vom 01.07.2019 ist das Flurstück nicht in der Bodendenkmalliste des Landkreises Vorpommern-Greifswald erfasst.



Luftbild



Ansicht von Süden

Objektdaten

Gemarkung	Liepe
Flur	1
Flurstück	32/2
Größe	6.656 m ²
Katasterliche Nutzungsart	Fluss

Objektbeschreibung

Das unbebaute, land- oder wasserwirtschaftlich nutzbare Flurstück befindet sich südöstlich des Ortes Liepe und nordwestlich der Uecker. Das Flurstück ist relativ eben, regelmäßig geschnitten und weist eine Breite von ca. 600 und eine Tiefe von ca. 10m auf. Es befindet sich direkt an der Uecker.

Laut Auskunft des Amtes für Wasserwirtschaft, Sachgebiet Abfallwirtschaft/Altlasten, des Landkreises Vorpommern-Greifswald aus dem Altlastenkataster vom 09.07.2019 liegen keine Hinweise auf keine Altlasten, schädliche Bodenveränderungen oder Verdachtsflächen auf Altlasten oder schädliche Bodenveränderungen vor.

Laut Auskunft des Amtes für Bau und Naturschutz, Sachgebiet Bauleitplanung/Denkmalschutz, des Landkreises

Vorpommern-Greifswald vom 01.07.2019 wurde auf dem Flurstück 32/2 befindet sich die Bodendenkmäler Gemarkung Liepe, Fundplatz 6 und 14. Es ist damit in der Bodendenkmalliste des Landkreises Vorpommern-Greifswald erfasst.

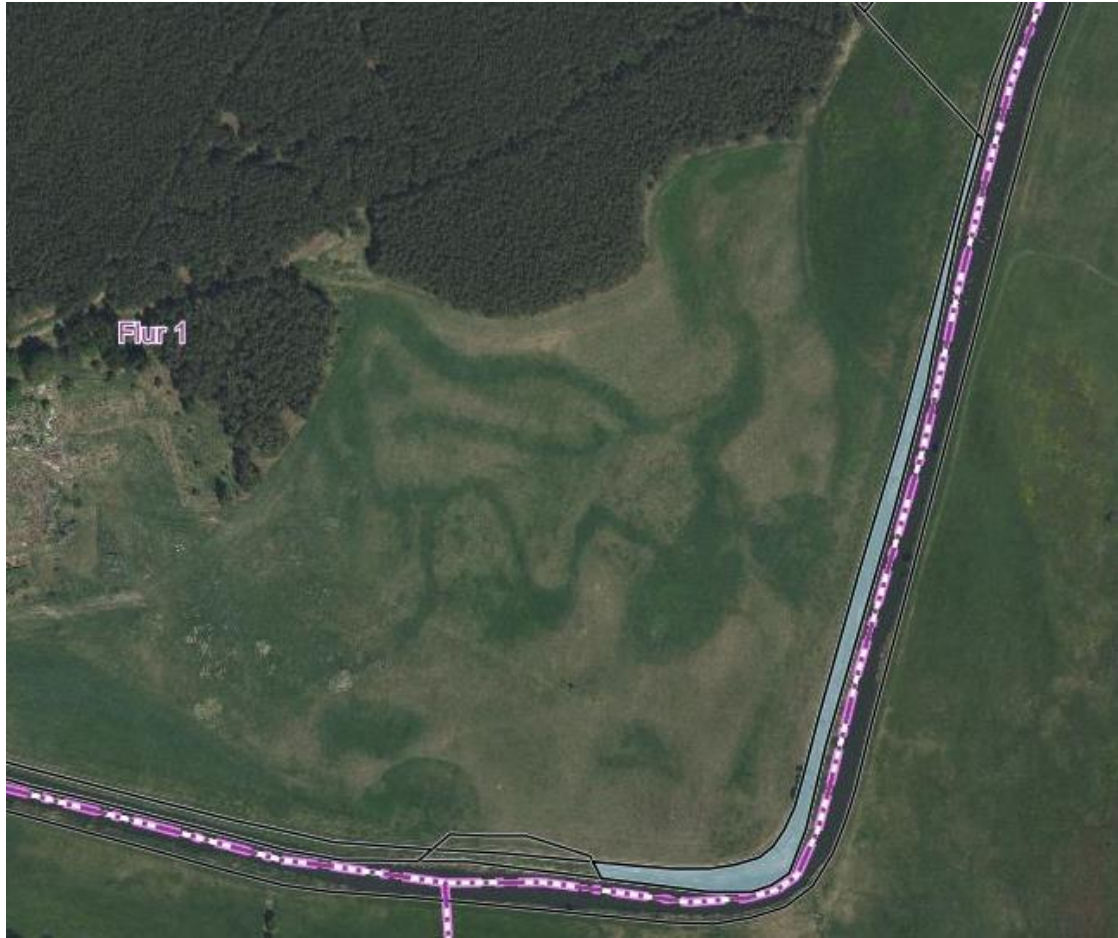

Luftbild

Mindestangebot:

4.500,00 €

Alle mit dem Kauf verbundenen Kosten (u.a. Notarkosten und Eintragungsgebühren) sind vom Käufer zu tragen.